

Das kostenfreie kegra- Intensiv- und Demenz- pflegeportal:

Damit Sie schnell das Beste finden

Mit Hilfe des kegra-Intensiv- und Demenzpflegeportals
finden Sie schnell und einfach Versorgungsformen in
Ihrer Region.

Vorteile für die Nutzer: Sie können den Intensiv-
Pflegedienst Ihrer Wahl direkt kontaktieren und dabei
können Sie auf mehr als 50 Intensiv-Pflegedienst-
Standorte zugreifen. Melden Sie sich unter kegra.de an.

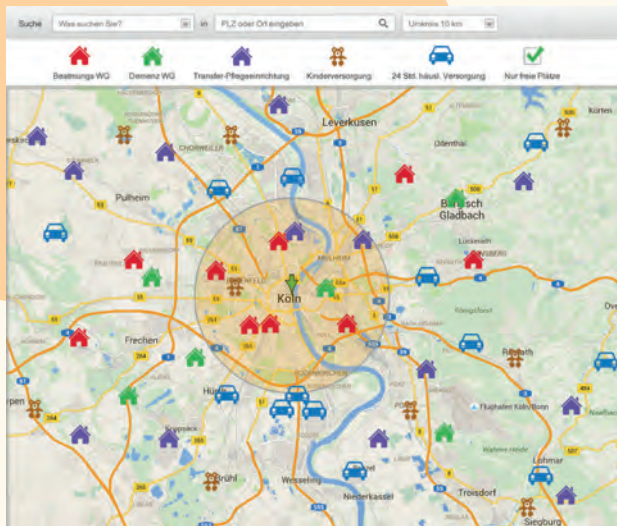

Die richtige Adresse für Sie und Ihre Zukunft:

[kegra.de/Pflegekarte](https://www.kegra.de/Pflegekarte)

Geben Sie einfach die Postleitzahl des Ortes ein, der für
Sie in Frage kommt. Als Ergebnis erhalten Sie die
freien Kapazitäten in Beatmungswohngemeinschaften
und Teams für die 24-Stunden-1-zu-1-Versorgung.

Alles in Ihrem Sinne, zu Ihrem Vorteil!
Sprechen Sie uns an!



Ihr Dienstleister
im Gesundheitswesen

Tel.: 02203 / 98 00 30
Fax: 02203 / 98 00 310
E-Mail: info@kegra.de
Web: www.kegra.de



kegra GmbH
Gut Maarhof
Frankfurter Straße 540
51145 Köln



Intensiv- und Demenzpflege- Portal

Beraten
Begleiten
Betreuen



Ihr Dienstleister
im Gesundheitswesen



Kostenfreies Entlass-
management für Intensiv-
und Beatmungspatienten

Alles aus einer Hand

Sie – oder einer Ihrer Angehörigen – sind schwer erkrankt, intensivmedizinisch/-pflegerisch (beatmet, tracheotomiert) zu versorgen. Dies führt dazu, dass Sie Ihr gewohntes Leben an die neue Situation anpassen müssen. Unser deutsches, komplexes Gesundheitswesen stellt Sie in diesem Prozess vor schwierige Aufgaben, bei deren Lösung wir Ihr Partner sein möchten.

„Lassen sie sich vor schwerwiegenden Entscheidungen, insbesondere in Fällen der Intensivpflege umfassend und neutral beraten. Dabei ist eine unabhängige und auf den Einzelfall abgestimmte Hilfestellung wichtig. Bei kegra sind Sie dabei in besten Händen.“



Michael Helbig, Fachanwalt für
Sozialrecht in Unna

Alles in Ihrem Sinne

Die Realisierung Ihrer Bedürfnisse und Wünsche ist unser Ziel. Wir informieren Sie professionell über alle Optionen nach der Entlassung aus dem stationären Aufenthalt, insbesondere über die Möglichkeiten einer häuslichen Betreuung.

Vom ersten vertrauensvollen Beratungsgespräch an begleiten wir Sie bei allen Schritten, die nach dem Klinikaufenthalt folgen. Natürlich in enger Kooperation mit allen beteiligten Berufsgruppen.

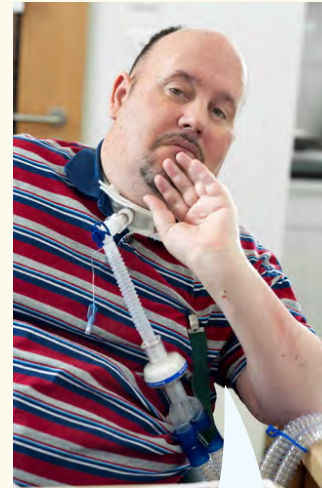

Olaf Schmitz

„Die sind die Besten hieß die Empfehlung, die mich für kegra einnahm. Diese Empfehlung kann ich reinen Herzens weitergeben. Die Mitarbeiter fanden schnell ein passendes neues Zuhause. Jetzt lebe ich in einem Einzelapartment, in dem ich nicht nur ausgezeichnet versorgt werde. Ich fühle mich dort auch sehr wohl.“

Olaf Schmitz ist Beatmungspatient und lebt in einer Wohngemeinschaft des Pflegedienstes Flair in Nettersheim.

Alles zu Ihrem Vorteil

- Sie müssen nicht zu uns kommen: Wir besuchen Sie gerne in der Klinik oder zu Hause.
- Wir unterstützen und entlasten Sie und Ihre Angehörigen bei der Planung und der Organisation der häuslichen Pflege – schon während des stationären Aufenthalts.
- Unser Hilfsangebot ist für Sie kostenfrei!
- Ihr Zuhause soll an Ihre neuen Bedürfnisse angepasst werden? Wir wissen, was auf Sie zukommt und was möglich ist.
- Unsere Kontakte sichern Ihre professionelle intensivmedizinische Pflege oder Ihre ambulante Pflege.
- Sollten Sie alternative Unterbringungsmöglichkeiten wünschen oder benötigen, erarbeiten wir mit Ihnen und weiteren Beteiligten Ihre individuelle Lösung.
- Profitieren Sie von einem kürzeren stationären Aufenthalt durch frühzeitige Planung der Anschlussbehandlung.
- In enger Zusammenarbeit mit Ihnen unterstützen wir Sie bei der Gestaltung aller weiteren therapeutischen Maßnahmen.
- Wenn Sie es wünschen, bleiben wir – auch über die Entlassungsphase hinaus – gerne Ihr dauerhafter Ansprechpartner und Berater!